

第 38 回 中央区民まつり開催方針

- 名 称 「第 38 回 中央区民まつり」

- 趣 旨 「みんなで楽しもう!!みんなのまつり!!」をキャッチフレーズに、心と心の触れ合う連帯感とわがまち意識を高め、誰もが気軽に参加し楽しめる創意・工夫を凝らした手作りの区民まつりを開催します。
また、これまでの活動を通して収集したご意見から、問題点の改善や新たな取り組みに努め、区民共通のテーマ性ある事業としてわがまち意識の向上、区民相互の連帯感の向上、地域コミュニティ振興を目的に進めてまいります。

- 日 時 令和 8 年 10 月 18 日（日） 11:00～15:30
- 場 所 「史跡難波宮跡附法円坂遺跡」
(しせきなにわのみやあとつげたりほうえんざかいせき)
- 主 催 中央区民まつり実行委員会 大阪府中央区役所
事務局 (一財) 大阪市コミュニティ協会中央区支部協議会
- 協 賛 区内各種団体・企業・官公署

第 38 回中央区民まつり出展募集要項

■ 日時

令和 8 年 10 月 18 日(日) 11:00~15:30

※ 早期終了、片付け、延長しての販売はできません。

■ 場所

史跡難波宮跡附法円坂遺跡

■ 募集資格

- ・中央区内で営業している事業者又は、中央区内で活動している団体、法人。
- ・実行委員会・企画委員会、並びに事務局からの推薦を受けた団体、法人。
- ・出展者が自ら運営できること。(運営を他社へ委託することはできません。)
- ・出展従事者に暴力団密接関係者がいないこと。
- ・暴力団が関与していないこと。また、その威力を利用していないこと。
- ・暴力団又は、暴力団密接関係者に対して金品等の提供や便宜の供与をしていないこと。
- ・公序良俗を遵守する方。
- ・出展内容が安全に提供されるための対策が整備されていること。
- ・飲食物を提供する場合は、適切な衛生管理が徹底されていること。
- ・臨時出展で取扱い可能な食品や必要備品は、露店営業に準じます。

添付資料「露店営業を行うみなさんへ」参照。

上記の募集資格を満たした団体・法人について、地域貢献度やコミュニティとの連携実績等を確認したうえで出展を許可する。

■ 注意事項

- ・各ブースのレイアウト、配置に関しては事務局に一任いただくこと。
- ・各ブース責任者について
開催中は、出展参加申請書に記載の当日責任者が参加すること。
(代理出展不可。身分証明書の提示を求める場合があります。)
開催時間内は、ブースに必ず 1 名常駐し、来場者の対応を行うこと。
- ・会場に関して
ガソリンを使用する電源は使用不可。
ステージ進行の妨げとなる音響設備の使用禁止。
ゴミは各自持ち帰る又は、主催者の指示に従い処分すること。
まつり終了後は、出展スペースの原状回復を行うこと。
(出展スペースが汚れた場合は、出展者が責任を持って清掃すること。)
会場内禁煙。喫煙は所定の喫煙所をお願いします。
天災等による中止の場合、出展料の返金はできませんのでご了承ください。

■ 出展申込方法

「**出展申請書**」・「**誓約書**」・「**出展届出書**」・「**テント内配置図**」を提出。

※参加対象にならない場合は、お断りの連絡をいたします。

電気、水道 等使用予定備品について、申請書に明記してください。特に電気使用される場合は、必ず w (ワット) 数を記載ください。なお、追加テーブル、イスの料金、今年度より電気使用料は、別途ご請求させていただきます。

設営の都合上、事務局から詳細確認させていただく場合がございますので、ご協力ください。

消防計画の関係上、発電機の持込みについてはお断りさせていただきます。また、発電機の設置及び配線の関係上、電気使用をお断りする場合があります。

■ 申込締切日：令和 8 年 7 月 20 日 (月)

■ 出展ブースの出展料

出展料：**40,000 円** (税別)

面積：3.6m×5.4m

設備：テント 1 張、テーブル 2 卓、椅子 4 脚

(テーブル、イス等の追加、電気使用料は、別途請求)

③ 【共通追加オプション料金】

※ 追加テーブル 1 卓 **2,000 円** (税別) 追加イス 1 脚 **500 円** (税別)

電気使用料 100W **300 円** (税別)

※ 出展料に含まれるもの以外については追加請求となります。

露店営業を行う皆さんへ

露店（出店の都度組み立てる組立式店舗または屋台）において、食品の調理及び提供等を行う場合は、食品衛生法に基づく飲食店営業の許可が必要となります。

露店での営業は、限られた施設設備での営業となるため、以下の事項を遵守していただく必要があります。

1 必要な設備（イメージ図）



2 露店でできるメニュー

簡単な調理でできるものだけです。

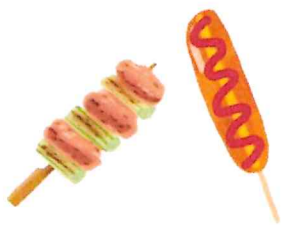

焼き鳥・フランクフルトなど**直前加熱のもの**



簡単な飲料の調製



かき氷、わらびもち

*使用する氷は既製品
※わらびもちは、きな粉をまぶす行為だけ

以下の例のように**米飯を取り扱う場合**や**直前加熱した食品同士を組み合わせる場合**は同時に取り扱えるメニューは**1品目のみ**となります。（上記品目と同時に取り扱うことはできません。）



ご飯の取り扱い
(直前加熱した食品を組み合わせるのみ)

* 米飯は**65℃以上で衛生的に保管**
* 米飯に具材を加えて炒めるなどの調理加工はできません。



直前加熱した食品を組み合わせる
(焼いたパン+焼いたソーセージ)

※米飯の取扱いや直前加熱した食品同士の組み合わせを行うには**改正後の食品衛生法に基づく許可が必要**です。（令和3年5月31日までに取得した許可ではできません。）

※ 1品目とは、同じ調理工程等に分類される食品群をいいます。

3 露店でできないこと

一次加工（材料を洗う、切るなど）



生ものの提供や盛り付け

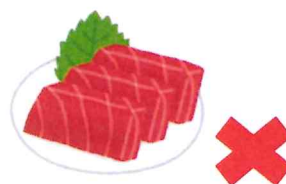

クリームやフルーツを加える



複雑な器具を使う調理工程など



加熱後の食品のカット



※その他にも制限される行為があります。詳しくは営業許可の申請先となる保健所生活衛生監視事務所にお問い合わせください。

4 営業者の遵守事項

「HACCPに沿った衛生管理の実施」

HACCPに沿った衛生管理が義務化され、露店営業を行う営業者の方もHACCPに沿った衛生管理の実施が必要となります。衛生管理計画を作成したうえで、毎日の衛生管理の実施や記録の作成・保存を行ってください。

衛生管理計画の作成にあたっては、大阪市ホームページ（右のQRコードよりアクセス可）にて小規模な飲食店等の事業者の方向けの「食品衛生管理ファイル」を掲載していますのでご活用ください。



HACCP

「食品衛生責任者の設置」

HACCPに沿った衛生管理の義務化に伴い、施設の衛生管理にあたって中心的な役割を担う者として、食品衛生責任者を設置することが必要となります。

食品衛生責任者となる有資格者がいない場合は、必ず食品衛生責任者養成講習会を受講してください。詳しくは、大阪市ホームページ（右のQRコードよりアクセス可）をご確認ください。



食品衛生責任者

「その他の遵守事項」

一次加工所（基地施設(※)のうち一次加工を行う施設）を設ける場合、作業内容によっては、一次加工所で必要な営業許可を取得すること。（許可が不要な場合でも大阪市内に一次加工所を設ける場合は、営業の届出を行ってください。）

※基地施設：営業設備・食品等の保管、下処理、一次加工、給水、器具等の洗浄消毒を行うための施設

保健所名称	所在地	所管区域
北部生活衛生監視事務所	北区扇町2-1-27（北区役所2階） TEL：06-6313-9518	北区、都島区、旭区、淀川区、東淀川区
西部生活衛生監視事務所	港区市岡1-15-25（港区役所4階） TEL：06-6576-9240	福島区、此花区、西区、港区、大正区 西淀川区
東部生活衛生監視事務所	中央区久太郎町1-2-27（中央区役所3階） TEL：06-6267-9888	中央区、浪速区、天王寺区、東成区 生野区、城東区、鶴見区
南東部生活衛生監視事務所	阿倍野区旭町1-1-17（サンビル阿倍野3階） TEL：06-6647-0723	阿倍野区、東住吉区、平野区
南西部生活衛生監視事務所	住之江区浜口東3-5-16（住之江区保健福祉センター分館）TEL：06-4301-7240	住之江区、住吉区、西成区

第38回 中央区民まつり 出展申請書

【申請者情報】

法人名 / 団体名			
住所 〒			
代表者名		電話番号	
※ メールアドレス			
窓口担当者名	窓口担当者連絡先		美化担当者名
現場責任者名	現場責任者連絡先		警備担当者名
美化・警備 <input type="radio"/>	美・警 <input type="checkbox"/> 11時～12時	美・警 <input type="checkbox"/> 12時～13時	美・警 <input type="checkbox"/> 13時～14時
時間帯 <input checked="" type="checkbox"/>	美・警 <input type="checkbox"/> 14時～15時	美・警 <input type="checkbox"/> どの時間帯でも可能	当日出展従事スタッフ 人数 人

【出展内容】

出展名	主な内容に <input checked="" type="checkbox"/>
	<input type="checkbox"/> 飲食
	<input type="checkbox"/> 物販
出展内容	<input type="checkbox"/> 体験
	<input type="checkbox"/> ゲーム
	<input type="checkbox"/> その他

【出展料】

一般出展ブース ・テント（1張）・テーブル（2卓）・イス（4脚）	¥40,000（税別）	
-------------------------------------	-------------	--

【追加オプション】 ※追加する数をご記入ください。

一般出展ブース（1セット）	¥40,000（税別）	（ セット）
・テーブル1卓 ¥2,000（税別） （ 卓）	・イス1脚 ¥500（税別）	（ 脚）

【仮設電源】 ※大量W数を確保できません。

・コンセント 合計 ケ口 ・使用電力 合計 ワット ・ W W	※電気使用料 100W	¥300 （税別）
---	---------------------------	--------------

【電源について】

- ※ 発電機の持込不可。
- ※ 配置図をご提出ください。

※ 申請内容に沿って、後日、出展料と追加オプション代、電気使用料を請求させていただきます。

※ 使用備品、電気使用量決定後の変更・追加はできませんので、ご了承ください。

【注意事項】 雨天時も現地設営が完了している場合は、テント・設備代は返金いたしません。

【提出締切】 7月20日（日） 中央区民センターにご持参または、メール（kuminmatsuri.chuo@gmail.com）

FAX（06-6267-0950）で送付ください。

誓約書

令和 8年 月 日

中央区民まつり実行委員会・中央区役所御中

「第38回中央区民まつり」のブース出展者募集について、「募集要項」を熟読のうえ、その内容を確認しました。下記を全て了承のうえ、出展を申し込みます。また、出展を行うにあたり、次の事項について誓約します。

- 第38回中央区民まつりの趣旨を理解し、賛同します。
- 出展概要書の「募集要項」記載事項を遵守し、主催者と十分な連携をとり行います。また、事業の安全運営を第一に主催者より指示があった場合は、速やかに指示に従います。
- 出展にあたり発生した事故に起因する全ての事項については、出展者が責任を持って解決し、主催者に一切の賠償などの請求は行いません。
- 出展により出たゴミの処理については、自ら責任を持って処分する又は、主催者の指示に従い処分いたします。
- 出展者が自ら運営を行い他社への委託は行いません。
- 保健所指導要綱を守り適切な衛生管理を徹底致します。
- 安全に提供されるための対策を整え出展致します。
- 大阪市暴力団排除条例を遵守いたします。
- 自己又は自社の役員・関係者等が、次の各号のいずれにも該当しておりません。
 - ・ 暴力団員による不当な行為の防止等に関する法律（平成3年法律第77号）第2条第2号に規定する暴力団員（以下この様式において「暴力団」という。）
 - ・ 暴力団員でなくなった日から5年を経過しない者
 - ・ 当該物件を暴力団の事務所その他これに類するものの用に供しようとする者
 - ・ 暴力団員がその経緯に実質的に関与している者
 - ・ 自己、自社又は暴力団員に対して賃金等を提供し、又は便宜を供与するなど直接的あるいは積極的に暴力団の維持運営に協力し、若しくは関与している者
 - ・ 暴力団又は暴力団員と社会的に非難されるべき関係を有している者
 - ・ 暴力団又は暴力団員であることを知りながらこれらを不当に利用している者

〒

住所

団体名・会社名・店舗名

代表者名（役職）

出展届出書

記入日 令和 8 年 月 日

団体名 _____

記入者 _____

電話番号 _____

1 食品名 _____

販売数 _____

2 方調理法 _____

3 下処理施設

名称 _____

所在地 _____

4 購入先

名称 _____

所在地 _____

5 ガス類持込数

※ 食品を扱わない場合でも、ガスを使用の場合は必ずご記入ください。

プロパンガス _____ 本

カセットコンロ用ガス _____ 本

その他 (_____) _____ 本

「テント内配置図面」

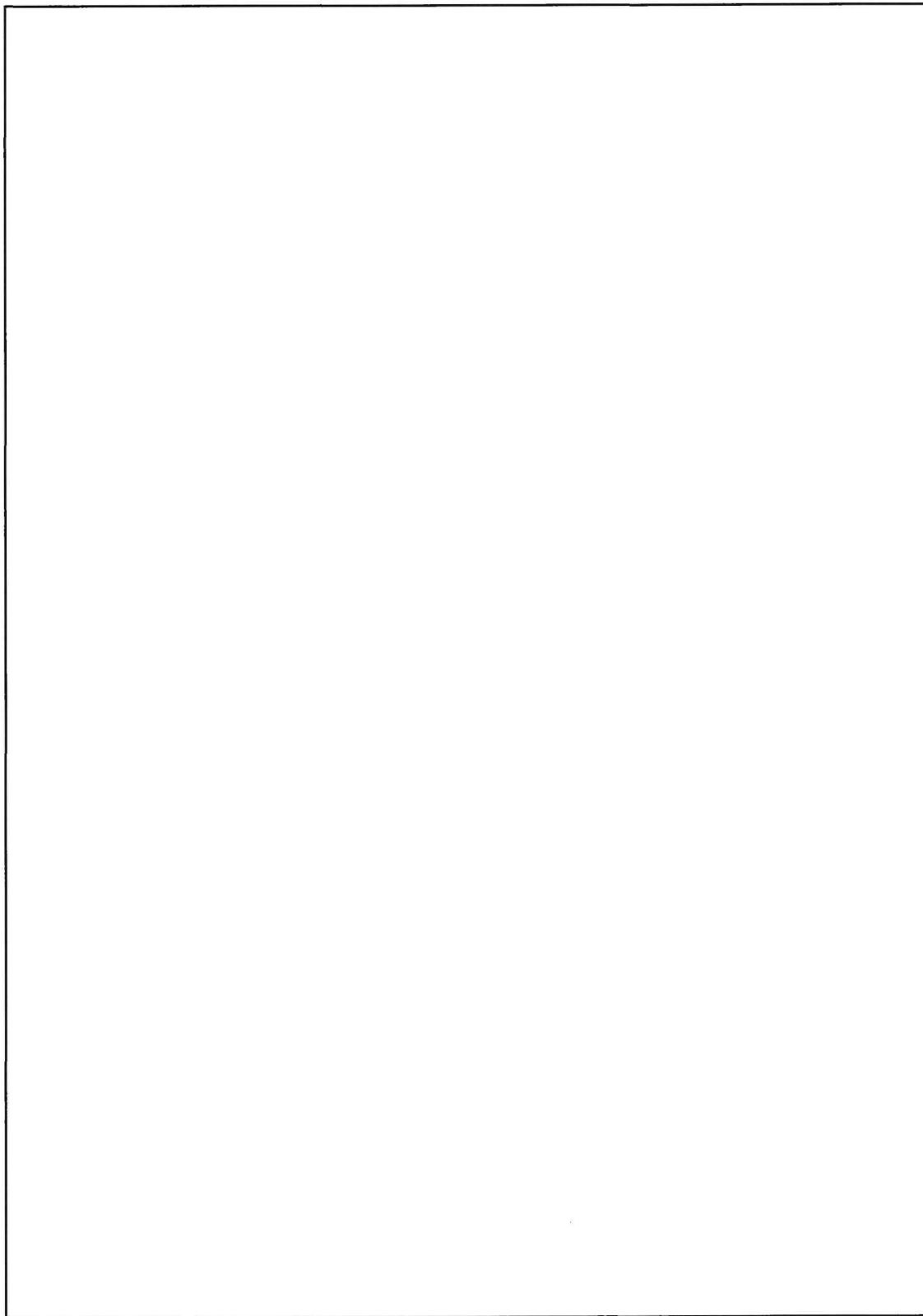

正面側

※希望備品の配置図をこちらにご記入ください。コンセント位置やプロパンガス・カセットコンロをご使用の際はそれらの設置場所及び消火器の位置は必ずご記入ください。

【凡例】

机 

椅子 

プロパンガス 

カセットコンロ 

消火器 

電気(コンセント) 